20 TYPE　アルミ合金製（アルミシルバー、アルミブロンズ、アルミゴールド）

20型ハンドルはすべて標準納期品です。

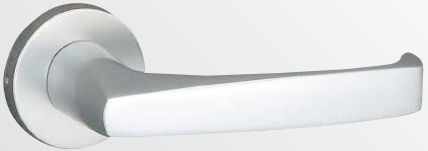

アルミシルバー（SV）

アルミブロンズ（CB）
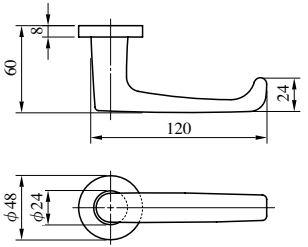
アルミゴールド（GD）